An die
Samtgemeinde Brome
Bahnhofstraße 36
38465 Brome

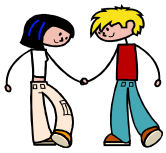

Anmeldung zur Ferienfreizeit

◯ **Arendsee (Preis: 130,- Euro) vom 23.06.2024 bis 30.06.2024**
◯ **Greifswald (Ostsee) (Preis: 170.- Euro) vom 23.06.2024 bis 30.06.2024**

Name, Vorname	□ weiblich □ männlich
Geburtsdatum	
Anschrift	
Telefon Privat	Telefon dienstlich
Hausarzt (Name, Anschrift, Telefon)	
Krankenkasse, Name und Anschrift des Versicherten	
Besondere Hinweise für die BetreuerInnen (Allergien, Medikamente, Ernährung etc.)	

Erklärung

1. Mein Kind hat eine Tetanus Schutzimpfung im Jahre _____erhalten
2. Ich ermächtige die Betreuer der Freizeit, im Krankheitsfall mein Kind zu versorgen und alle nach Verordnung des Arztes notwendigen Maßnahmen durchführen zu lassen.
3. Mein Kind darf an dem unter Aufsicht stattfindenden Baden- auch in der See- teilnehmen: □**Ja** □ **Nein**
4. Mein Kind ist □ **Nichtschwimmer** □ **Schwimmer** Abzeichen_____
5. Mein Kind darf die Gruppe (nach Absprache) in Begleitung zweier weiter Kinder verlassen □**Ja** □ **Nein**
6. Mein Kind ist über mich haftpflichtversichert. □ **Ja, bei** _____ □ **Nein**
7. Ich erkläre mich einverstanden, dass die während der Ferienfreizeit entstandenen Fotos in Presseberichten, Präsentationen und auf der Internet Homepage der Samtgemeinde Brome veröffentlicht werden können.
8. Ich stimme der Speicherung meiner personenbezogenen Daten für die Organisation und Durchführung der Ferienfreizeit zu.
9. Mit den beiliegenden Teilnahmebedingungen erkläre ich mich einverstanden.

Ort, Datum **Unterschrift des /der Sorgeberechtigten**

Bitte füllen Sie das Anmeldeformular vollständig aus und kreuzen Sie die zutreffenden Felder an. Beachten Sie dabei auch die beiliegenden Teilnahmebedingungen. Anschließend das Formular zur angegebenen Adresse einsenden.